

## CÁMARA DE BOMBEO

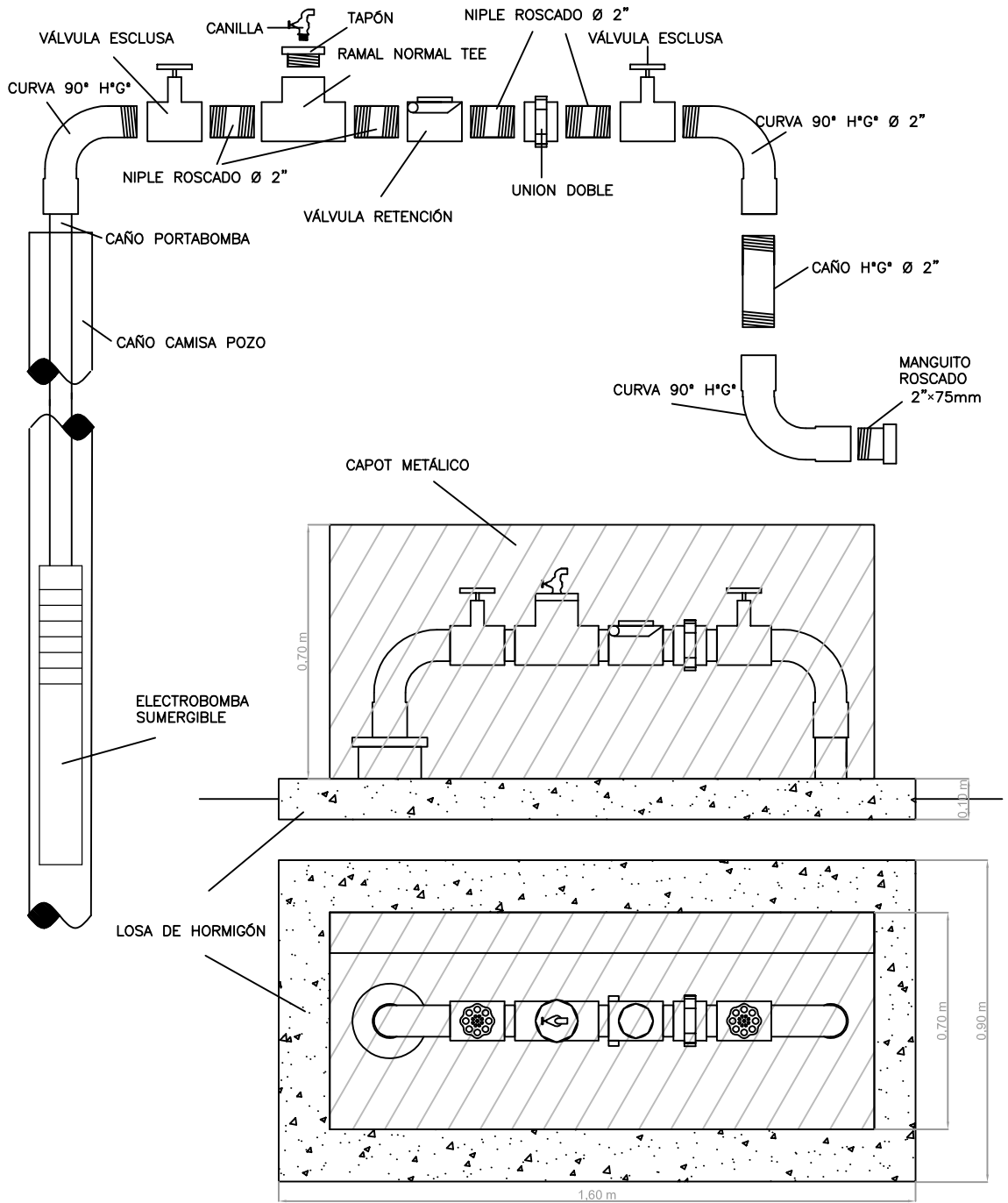

COMITENTE:

**COMUNA DE LUIS PALACIOS**

PROYECTO:

**PROYECTO DE ABASTECIMIENTO DE AGUA POTABLE  
PARA LA LOCALIDAD DE LUIS PALACIOS  
(PROYECTO A 20 AÑOS)**

PLANO:

**DISEÑO DE CÁMARA DE BOMBEO POZOS**

DIRECTOR:

JEFE DE PROYECTO:

PROYECTISTA:

Plano N°: 3

Fecha: AGOSTO 2018